

FICHE D'INSCRIPTION AU STAGE D'EMBELLISSEMENT

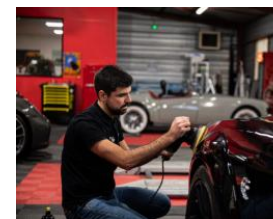

Bulletin d'engagement : 1^{er} stage d'embellissement

Date : 15 mars 2025

Organisateur : Christian Lissot/Gilles Surel tel 06 07 18 59 12 christian.lissot@mgclubdefrance.com - Alain Dutrève - tél : 06 07 18 10 27 alain.dutreve@mgclubdefrance.com

Accueil des participants : **Esprit Auto, 69 à 71 route d'Orléans, 91310 Montlhéry, à partir de 8h30**

| | Pilote | Copilote | Véhicule | |
|--------------------|--------|----------|------------------------------|--|
| Nom | | | Marque | |
| Prénom | | | Type | |
| Adresse | | | Couleur | |
| Ville | | | Année de mise en circulation | |
| Code postal | | | Compagnie d'assurance | |
| Téléphone portable | | | Numéro de police d'assurance | |
| Adresse @ courriel | | | N° adhérent MGCF | |

Montant du stage : 110€ par personne

Inscription avant le 07/03/2025 (prévenir Christian Lissot par mail de l'envoi de votre inscription)

Règlement par chèque à **l'ordre du MGCF** ou par virement bancaire Société Générale Paris Messine IBAN (FR76 3000 3038 4500 0372 7125 758) BIC Adresse SWIFT : SOGEFRPP (indiquer sur l'ordre de virement bancaire 1^{er} stage d'embellissement)

Le bulletin d'inscription, le règlement (ou copie ordre de virement) sont à envoyer à : Christian Lissot, 8 rue de l'étang, 91460 Marcoussis

Signature et mention manuscrite lu et approuvé obligatoire

Modalités d'annulation et de remboursement

*** Entre 30 jours et 16 jours avant le départ, 80% de remboursement

*** Entre 15 jours et 2 jours avant le départ, 50% de remboursement

*** La veille du départ : aucun remboursement

*** Un départ pendant la manifestation ne peut donner droit à aucun remboursement même partiel.

*** Les remboursements seront effectués exclusivement par virement bancaire. (RIB à fournir)

A la date de la participation, je précise que je possède un permis de conduire valide, une attestation d'assurance à jour de règlement et un contrôle technique valable.